ACTUALIZACIONES SEMANALES

DICIEMBRE 15, 2023
EDICION

NOVEDADES DE DR. FITZHUGH

Orange Public Schools
"Good to Great"

Buenos días Orange School District Familias y personal,

Espero que esta comunicación te encuentre bien. Además, tengo la esperanza de que cada uno de ustedes tenga una gran salud y espíritu. Tuvimos otra semana emocionante dentro del Distrito de Escuelas Públicas de Orange.

Como recordatorio, continúe visitando nuestro sitio web del distrito www.orange.k12.nj.us.under últimas noticias e información, así como nuestros manejadores de redes sociales para obtener las actualizaciones más actualizadas del distrito. Como prometimos, continuaremos proporcionando información en tiempo real, para que siempre esté informado.

Además, las preguntas que pueda tener, según se hayan compartido, utiliceopeningofschools@orange.k12.nj.us. Este correo electrónico se envía a los miembros del equipo del Superintendente con el objetivo de brindarle información pertinente de manera oportuna.

Como siempre, les agradezco por su continuo apoyo y creencia en nuestro distrito escolar. Extiendo a cada uno de ustedes un gran fin de semana.

Educativamente tuyo,
Gerald Fitzhugh, II, Ed.D.
Superintendente de Escuelas

DEL SUPERINTENDENTE
RINCÓN ACADÉMICO

ESTA SEMANA PROFUNDIZAREMOS UN POCO EN LA ANOTACIÓN DE TEXTO. COMO SABEMOS, LA ANOTACIÓN DE TEXTO ES UNA ESTRATEGIA DE LECTURA ATENTA.

¿QUÉ ES LA ANOTACIÓN DE TEXTO?

EL TEXTO ANOTADO ES UNA PIEZA ESCRITA QUE INCLUYE NOTAS ADICIONALES Y COMENTARIOS DEL LECTOR. ESTAS NOTAS PUEDEN TRATAR SOBRE CUALQUIER TEMA, DESDE EL ESTILO Y EL TONO DEL AUTOR HASTA LOS TEMAS PRINCIPALES DE LA OBRA. AL PROPORCIONAR CONTEXTO Y REACCIONES PERSONALES, LAS ANOTACIONES PUEDEN CONVERTIR UN TEXTO ABURRIDO EN UNA CONVERSACIÓN ANIMADA.

CREAR ANOTACIONES DE TEXTO DURANTE LECTURAS DETALLADAS PUEDE AYUDARLO A SEGUIR EL ARGUMENTO O LA TESIS DEL AUTOR Y FACILITAR LA BÚSQUEDA DE PUNTOS CRÍTICOS Y EVIDENCIA DE RESPALDO. ADEMÁS, ANOTAR TUS PROPIOS TEXTOS CON TUS PROPIAS PALABRAS TE AYUDA A COMPRENDER Y RECORDAR MEJOR LO QUE LEES.

LA ANOTACIÓN DE TEXTO SE REFIERE A AGREGAR NOTAS, RESALTADOS O COMENTARIOS A UN TEXTO. ESTO SE PUEDE HACER UTILIZANDO UNA COPIA FÍSICA EN LIBROS DE TEXTO O TEXTOS IMPRIMIBLES. O PUEDE REALIZAR ANOTACIONES DIGITALES A TRAVÉS DE UN DOCUMENTO EN LÍNEA O UN LECTOR ELECTRÓNICO.

EN TÉRMINOS GENERALES, ANOTAR TEXTO PERMITE A LOS LECTORES INTERACTUAR CON EL CONTENIDO EN UN NIVEL MÁS PROFUNDO, INTERACTUANDO CON EL MATERIAL DE UNA MANERA QUE VA MÁS ALLÁ DE SIMPLEMENTE LEERLO. HAY DIFERENTES NIVELES DE ANOTACIÓN, PERO TODAS LAS ANOTACIONES DEBEN TENER COMO OBJETIVO REALIZAR UNO O MÁS DE LOS SIGUIENTES:

- RESUMIR LOS PUNTOS CLAVE DEL TEXTO.
- IDENTIFICAR EVIDENCIA O EJEMPLOS IMPORTANTES.
- HACER CONEXIONES CON OTROS TEXTOS O IDEAS.
- PENSAR CRÍTICAMENTE SOBRE EL ARGUMENTO DEL AUTOR.
- HAZ PREDICCIONES SOBRE LO QUE PODRÍA PASAR A CONTINUACIÓN.

CUANDO SE HACE DE MANERA EFECTIVA, LA ANOTACIÓN PUEDE MEJORAR SIGNIFICATIVAMENTE SU COMPRENSIÓN DE UN TEXTO Y SU CAPACIDAD PARA RECORDAR LO QUE HA LEÍDO.

¿CUÁLES SON LOS BENEFICIOS DE LA ANOTACIÓN?

UNA ANOTACIÓN TAMBIÉN PUEDE SER ÚTIL PORQUE:

- LE PERMITE CONSULTAR RÁPIDAMENTE PUNTOS IMPORTANTES DEL TEXTO SIN VOLVER A LEERLO COMPLETO.
- LE AYUDA A HACER CONEXIONES ENTRE DIFERENTES TEXTOS E IDEAS.
- SIRVE COMO AYUDA PARA EL ESTUDIO AL PREPARARSE PARA EXÁMENES O ESCRIBIR ENSAYOS.
- IDENTIFICA LAGUNAS EN SU COMPRENSIÓN PARA QUE PUEDA VOLVER ATRÁS Y LLENARLAS

EL PROCESO DE ANOTAR TEXTO PUEDE HACER QUE SU EXPERIENCIA DE LECTURA SEA MÁS FRUCTÍFERA. AGREGAR COMENTARIOS, PREGUNTAS Y ASOCIACIONES DIRECTAMENTE AL TEXTO HACE QUE EL PROCESO DE LECTURA SEA MÁS ACTIVO Y AGRADABLE.

ESTRATEGIAS DE ANOTACIÓN PARA UTILIZAR

AL ANOTAR TEXTO, PUEDE UTILIZAR UNA VARIEDAD DE ESTRATEGIAS. EL MEJOR MÉTODO PARA USTED DEPENDERÁ DEL TEXTO EN SÍ, EL MOTIVO DE SU LECTURA Y SUS PREFERENCIAS PERSONALES. COMIENCE CON UNA DE ESTAS ESTRATEGIAS COMUNES SI NO SABE POR DÓNDE EMPEZAR.

- INTERROGATORIO
- RESUMIENDO
- PARAFRASEANDO
- CONECTANDO
- VISUALIZANTE
- RESPONDIENDO

1. LEER CON UN PROPÓSITO.
2. SÉ CONCISO.
3. UTILICE ABREVIATURAS Y SÍMBOLOS.
4. RESALTE O SUBRAYE LOS PUNTOS CLAVE.
5. SE ESPECÍFICO.
6. CONECTA IDEAS.
7. ESCRIBE CON TUS PROPIAS PALABRAS.

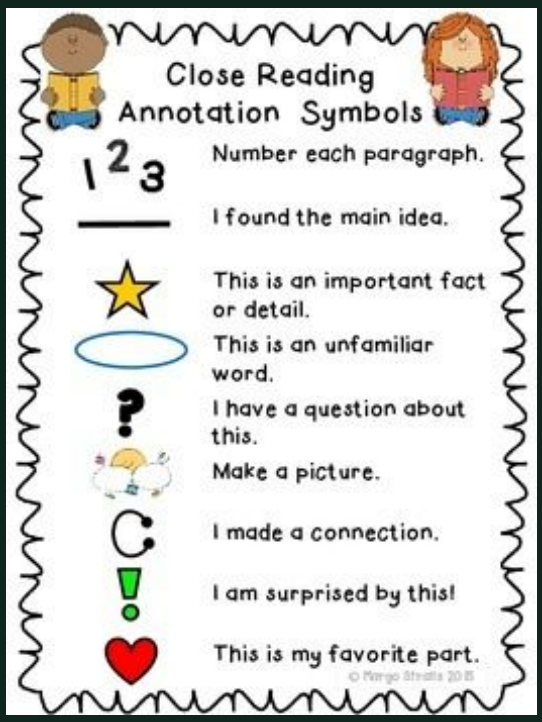

HAGA CLIC AQUÍ PARA LEER EL MEMORANDO COMPLETO SOBRE TEXTO ANOTADO.

EVENTOS COMUNITARIOS

MENÚS DE ALMUERZO DE PRIMARIA Y SECUNDARIA PARA DICIEMBRE 2023

Los siguientes enlaces permitirán a todas las familias ver los menús de almuerzo de preescolar, primaria y secundaria para diciembre de 2023.

- Preescolar: Haga clic AQUÍ para preescolar.
- Primaria: Haga clic AQUÍ para las escuelas primarias.
- Escuela intermedia: Haga clic AQUÍ para las escuelas intermedias.
- Orange High School/Twilight: Haga clic AQUÍ para Orange High School/Twilight.
- ·Academia de Innovación STEM de las Naranjas: Haga clic AQUÍ para ver la Academia de Innovación STEM de las Naranjas.
- Menú de meriendas del distrito: Haga clic AQUÍ para ver el menú de meriendas del distrito.

EVENTOS COMUNITARIOS

EL DISTRITO ESCOLAR DE ORANGE CELEBRA A LOS NOMINADOS A GEOY

EL VIERNES 8 DE DICIEMBRE, EL DR. GERALD FITZHUGH, II, SUPERINTENDENTE DE ESCUELAS, Y EL SR. BARRY DEVONE, OFICIAL DE PARTICIPACIÓN COMUNITARIA, VISITARON TODAS LAS ESCUELAS DEL DISTRITO PARA SORPRENDER AL PERSONAL NOMINADO A EDUCADOR DEL AÑO Y PROFESIONAL EDUCATIVO DEL AÑO.

LA EMOCIÓN Y EL ENTUSIASMO DE NUESTROS ESTELARES NOMINADOS FUERON IMPRESIONANTES. EN NOMBRE DE LA ADMINISTRACIÓN Y LA JUNTA DE EDUCACIÓN SALUDAMOS A NUESTROS GRANDES NOMINADOS POR SER FAROS DE LUZ PARA NUESTROS ESTUDIANTES Y SUS COLEGAS. CADA UNO DE USTEDES ES DIGNO DE ELOGIO.

¡FELICITACIONES POR ESTE HONOR!

EVENTOS COMUNITARIOS

LA SRA. PHIPPS Y EL SR. GONZÁLEZ BRILLAN EN LA LLAMADA NACIONAL CON VILS PARTNERS

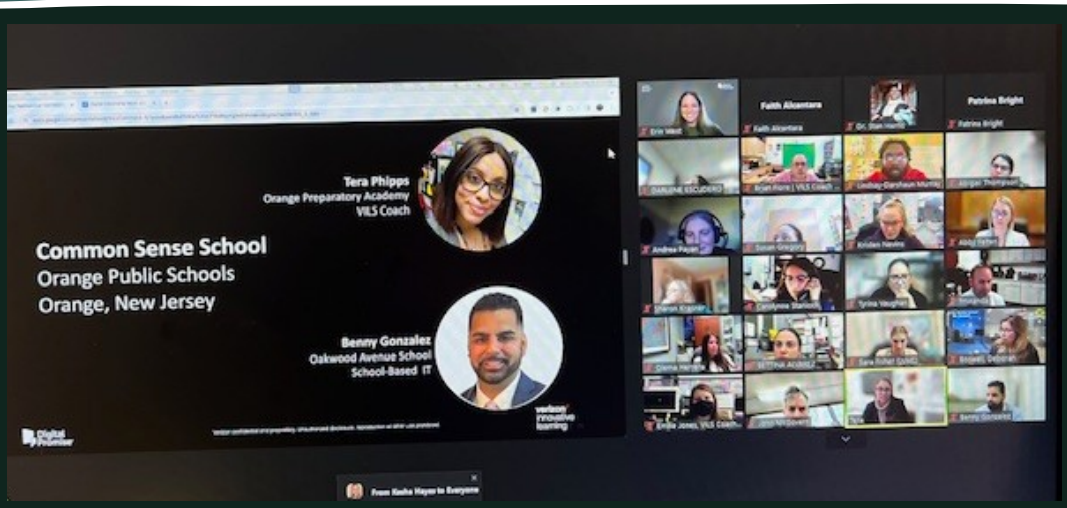

LA ENTRENADORA DE VERIZON INNOVATION LEARNING SCHOOLS (VILS), SRA. TERA PHIPPS, DE ORANGE PREPARATORY ACADEMY OF INQUIRY & INNOVATION, Y EL LÍDER DE TI DE VILS SCHOOL, SR. BENNY GONZÁLEZ, DE OAKWOOD AVENUE COMMUNITY SCHOOL, PRESENTARON A LOS LÍDERES DEL DISTRITO, DIRECTORES, ENTRENADORES Y ENLACES. , LÍDERES DE TI DEL DISTRITO Y LÍDERES DE TI DE LAS ESCUELAS EN LA CONVOCATORIA NACIONAL VILS A LA QUE ASISTIERON MÁS DE 150 PARTICIPANTES.

NUESTRO EQUIPO BRINDÓ INFORMACIÓN Y ESTRATEGIAS VALIOSAS PARA QUE TODOS EXPLOREN LA CIUDADANÍA DIGITAL: MIRANDO MÁS ALLÁ DE LOS PRIMEROS MESES DE ESCUELA, Y EXPLORÓ OPORTUNIDADES MULTIFUNCIONALES PARA APOYAR Y ESTABLECER PRIORIDADES PARA LA INTEGRACIÓN CONTINUA DE LA CIUDADANÍA DIGITAL A NIVEL DE DISTRITO Y ESCUELA.

LA SRA. PHIPPS Y EL SR. GONZÁLEZ DESTACARON LOS EXCELENTES SISTEMAS Y PROCESOS QUE TIENEN IMPLEMENTADOS EN AMBAS ESCUELAS, INCLUIDO EL TRABAJO DE SUS EQUIPOS TÉCNICOS ESTUDIANTILES Y LA DEMOSTRACIÓN IMPRESIONANTE DEL IMPACTO DE NUESTRA INICIATIVA VILS EN NUESTRAS TRES ESCUELAS VILS.

EVENTOS COMUNITARIOS

ASAMBLEA DE PREMIOS DEL PRIMER PERÍODO DE CALIFICACIONES DE LA ESCUELA OAKWOOD AVENUE

LA ESCUELA COMUNITARIA OAKWOOD AVE HONRÓ LOS LOGROS ESTUDIANTILES EN LA CEREMONIA DE PREMIOS DEL PRIMER PERÍODO DE CALIFICACIONES EL 7 DE DICIEMBRE DE 2023.

EL PROGRAMA RECONOCIÓ LOS LOGROS DE LOS ESTUDIANTES EN LOS GRADOS K - 3, SEGUIDOS DE LOS GRADOS 4 - 7. LOS ESTUDIANTES RECIBIERON PREMIOS POR CUADRO DE HONOR ALTO, CUADRO DE HONOR Y LOGROS EN MATEMÁTICAS, CIENCIAS Y ELA, ASÍ COMO ASISTENCIA PERFECTA, ESTRELLA EN ASCENSO, Y MÁS.

ADEMÁS, EL PERSONAL Y LOS ESTUDIANTES RECONOCIERON AL PROFESOR DE CIENCIAS, DR. CLARK, POR SER UNO DE LOS MIEMBROS DEL PERSONAL DEL DISTRITO QUE RECIBIÓ EL PREMIO EDUCADOR DEL AÑO DEL GOBERNADOR.

EVENTOS COMUNITARIOS

BOLETÍN MENSUAL DE EDUCACIÓN TÉCNICA Y PROFESIONAL

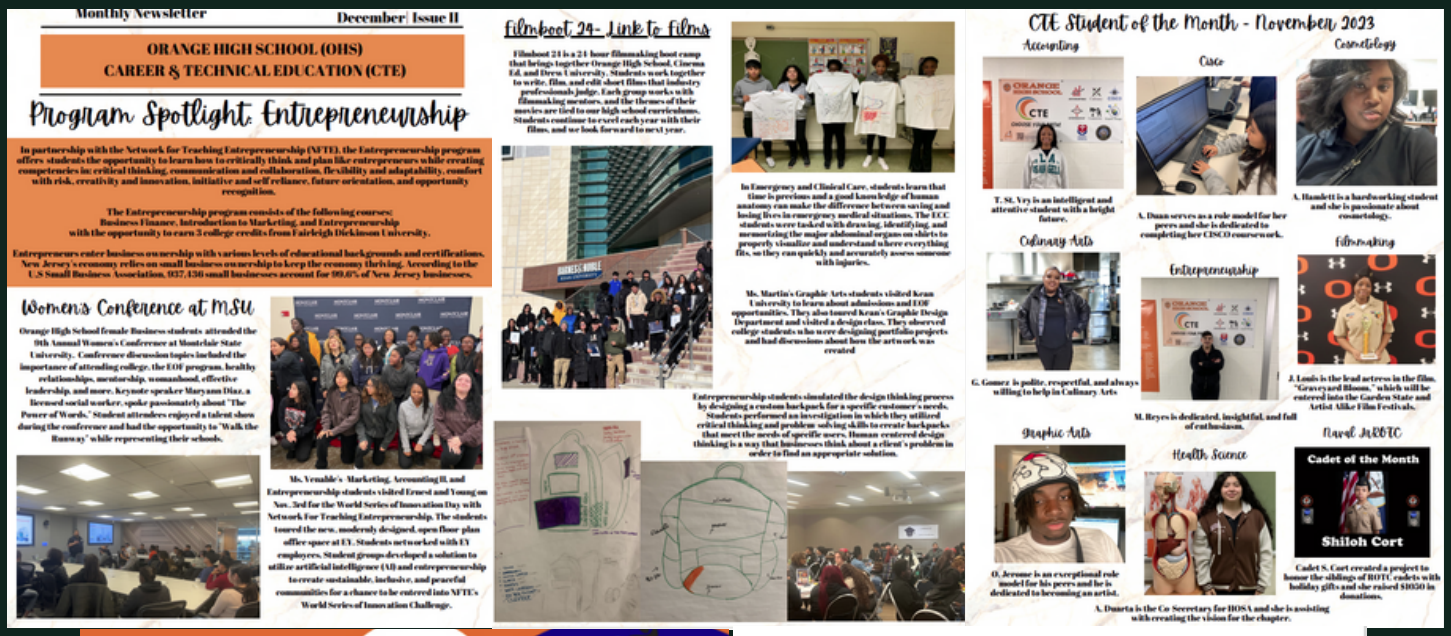

Monthly Newsletter — December| Issue II

ORANGE HIGH SCHOOL (OHS)
CAREER & TECHNICAL EDUCATION (CTE)

Program Spotlight: Entrepreneurship

In partnership with the Network for Teaching Entrepreneurship (NFTE), the Entrepreneurship program offers students the opportunity to learn how to critically think and plan like entrepreneurs while creating competencies in: critical thinking, communication and collaboration, flexibility and adaptability, comfort with risk, creativity and innovation, initiative and self reliance, future orientation, and opportunity recognition.

The Entrepreneurship program consists of the following courses:
Business Finance, Introduction to Marketing, and Entrepreneurship
with the opportunity to earn 3 college credits from Fairleigh Dickinson University.

Entrepreneurs enter business ownership with various levels of educational backgrounds and certifications. New Jersey's economy relies on small business ownership to keep the economy thriving. According to the U.S Small Business Association, 937,436 small businesses account for 99.6% of New Jersey businesses.

Women's Conference at MSU

Orange High School female Business students attended the 9th Annual Women's Conference at Montclair State University. Conference discussion topics included the importance of attending college, the EOF program, healthy relationships, mentorship, womanhood, effective leadership, and more. Keynote speaker Maryann Diaz, a licensed social worker, spoke passionately about "The Power of Words." Student attendees enjoyed a talent show during the conference and had the opportunity to "Walk the Runway" while representing their schools.

Ms. Venable's - Marketing, Accounting II, and Entrepreneurship students visited Ernest and Young on Nov. 3rd for the World Series of Innovation Day with Network For Teaching Entrepreneurship. The students toured the new, modernly designed, open floor plan office space at EY. Students networked with EY employees. Student groups developed a solution to utilize artificial intelligence (AI) and entrepreneurship to create sustainable, inclusive, and peaceful communities for a chance to be entered into NFTE's World Series of Innovation Challenge.

Filmboot 24- Link to Films

Filmboot 24 is a 24 hour filmmaking boot camp that brings together Orange High School, Cinema Ed, and Drew University. Students work together to write, film, and edit short films that industry professionals judge. Each group works with filmmaking mentors, and the themes of their movies are tied to our high school curriculum. Students continue to excel each year with their films, and we look forward to next year.

In Emergency and Clinical Care, students learn that time is precious and a good knowledge of human anatomy can make the difference between saving and losing lives in emergency medical situations. The ECC students were tasked with drawing, identifying, and memorizing the major abdominal organs on shirts to properly visualize and understand where everything fits, so they can quickly and accurately assess someone with injuries.

Ms. Martin's Graphic Arts students visited Kean University to learn about admissions and EOF opportunities. They also toured Kean's Graphic Design Department and visited a design class. They observed college students who were designing portfolio projects and had discussions about how the artwork was created

Entrepreneurship students simulated the design thinking process by designing a custom backpack for a specific customer's needs. Students performed an investigation in which they utilized critical thinking and problem solving skills to create backpacks that meet the needs of specific users. Human centered design thinking is a way that businesses think about a client's problem in order to find an appropriate solution.

CTE Student of the Month - November 2023

Accounting

T. St. Vry is an intelligent and attentive student with a bright future.

Cisco

A. Duan serves as a role model for her peers and she is dedicated to completing her CISCO courses work.

Cosmetology

A. Handett is a hardworking student and she is passionate about cosmetology.

Culinary Arts

G. Gomez is polite, respectful, and always willing to help in Culinary Arts

Entrepreneurship

M. Reyes is dedicated, insightful, and full of enthusiasm.

Filmmaking

J. Louis is the lead actress in the film, "Graveyard Bloom," which will be entered into the Garden State and Artist Alike Film Festivals.

Graphic Arts

O. Jerome is an exceptional role model for his peers and he is dedicated to becoming an artist.

Health Science

A. Duarte is the Co Secretary for HOSA and she is assisting with creating the vision for the chapter.

Naval JrROTC

Cadet of the Month
Shiloh Cort

Cadet S. Cort created a project to honor the siblings of ROTC cadets with holiday gifts and she raised $1050 in donations.

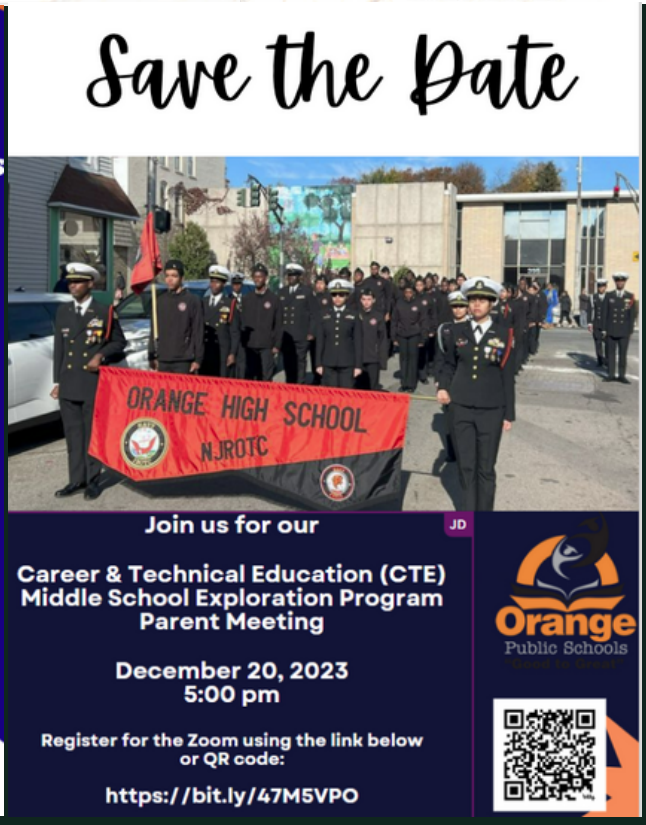

¡EL PROGRAMA DE EDUCACIÓN TÉCNICA Y PROFESIONAL (CTE) DE ORANGE HIGH SCHOOL HA PUBLICADO SU BOLETÍN INFORMATIVO DE DICIEMBRE DE 2023!

CADA MES, EL BOLETÍN CTE PROPORCIONARÁ UNA ACTUALIZACIÓN SOBRE LOS PROGRAMAS OFRECIDOS, LA PREPARACIÓN UNIVERSITARIA Y PROFESIONAL, Y UN RECONOCIMIENTO DE LOS LOGROS DE LOS ESTUDIANTES.

PARA VER EL BOLETÍN, VISITE EL SITIO WEB DEL DISTRITO EN: HTTPS://WWW.ORANGE.K12.NJ.US/PAGE/33539.

EVENTOS COMUNITARIOS

CONCIERTO DE INVIERNO DE ORANGE HIGH SCHOOL

¡EL CONCIERTO DE MÚSICA DE INVIERNO PRESENTADO POR ORANGE HIGH SCHOOL EL 7 DE DICIEMBRE DE 2023 FUE UNA EXCELENTE MUESTRA DE TALENTO ARTÍSTICO!

DIRIGIDO POR EL SR. MICHAEL HAYDEN, PROFESOR DE MÚSICA VOCAL, EL PÚBLICO PUDO DISFRUTAR DE ACTUACIONES INSTRUMENTALES Y CORALES DE BANDAS DE CONCIERTO, GRUPOS INSTRUMENTALES SELECTOS Y COROS DE CONCIERTO.

¡FELICITACIONES POR UNA GRAN ACTUACIÓN!

EVENTOS COMUNITARIOS

SORTEO DE ABRIGOS DE INVIERNO

Orange NJ Residents Only
Grammar School K-thru 7th Grade Only
Must be registered:
https://forms.gle/EvefkAAXSXrPPdxV9

MUNICIPIO DE LA CIUDAD DE ORANGE
CONCEJALES WELDON MONTAGUE
Y CLIFFORD ROSS, EN COLABORACIÓN CON PARENTS ENGAGING PARENTS, INC., ESTÁ PATROCINANDO UN "SORTEO DE ABRIGOS DE INVIERNO" EN UPPER FIELD HOUSE EN CENTRAL PLAYGROUND, UBICADO EN 234 LINCOLN AVENUE, ORANGE, NUEVA JERSEY 07050.

EL EVENTO SE LLEVARÁ A CABO EL SÁBADO 16 DE DICIEMBRE DE 2023, 10:00 A. M. - 1:00 P. M.

LOS ABRIGOS ESTÁN DISPONIBLES SOLO PARA RESIDENTES DE ORANGE, NUEVA JERSEY, EN LOS GRADOS K-7.

LAS CANTIDADES SON LIMITADAS Y ES NECESARIO REGISTRARSE.

PARA REGISTRARTE ESCANEA EL CÓDIGO QR O VISITA:

HTTPS://BIT.LY/487EEWP

EVENTOS COMUNITARIOS

VISITA DE LA PRIMERA INFANCIA A LA ESCUELA COMUNITARIA DE FOREST STREET

¡UNA GRAN VISITA A LA ESCUELA COMUNITARIA FOREST STREET HOY!

EL DR. FITZHUGH, JUNTO CON LOS DIRECTORES EJECUTIVOS, EL DR. BLANTON Y LA SRA. HARPER, ACOMPAÑARON AL DIRECTOR DR. LOFTEN-COOKE EN UN RECORRIDO POR LAS AULAS DE EDUCACIÓN TEMPRANA Y PRIMARIA.

"SE VIERON QUÉ EXCELENTES PRÁCTICAS, DESDE EL PENSAMIENTO CRÍTICO HASTA LA INSTRUCCIÓN ESPECÍFICA EN GRUPOS PEQUEÑOS. ¡GRACIAS TEAM FOREST!" - DR. GERALD FITZHUGH, II.

EVENTOS COMUNITARIOS

REUNIÓN DEL CONSEJO ASESOR BILINGÜE (BAC)

REUNIÓN VIRTUAL DEL COMITÉ ASESOR DE PADRES BILINGÜES DE LA OFICINA DE BILINGÜE/ESL E IDIOMAS DEL MUNDO, ORGANIZADA POR LA DRA. NURKA NIEVES, SUPERVISORA DE BILINGÜE/ESL E IDIOMAS DEL MUNDO K-5° Y EL SR. FRANKLIN TAFUR, SUPERVISOR DE BILINGÜE/ESL E IDIOMAS DEL MUNDO 6° - EL DÍA 12 SE LLEVARÁ A CABO EL LUNES 18 DE DICIEMBRE DE 2023, DE 5 P.M. A 6 P.M., PARA DISCUTIR RECURSOS COMUNITARIOS PARA LAS FAMILIAS. CONSULTE EL CLASSDOJO DE SU HIJO PARA OBTENER INFORMACIÓN Y ENLACE DE LA REUNIÓN.

EVENTOS COMUNITARIOS

NOCHE FAMILIAR DE PINTURA EN LA ESCUELA PARK AVENUE

EL MIÉRCOLES 6 DE DICIEMBRE DE 2023, EL PERSONAL, LOS NIÑOS Y SUS FAMILIAS PARTICIPARON EN EL EVENTO NOCHE DE PINTURA FAMILIAR DE LA ESCUELA PARK AVENUE.

¡TODOS CREARON SUS PROPIAS OBRAS MAESTRAS Y SE LO PASARON GENIAL!

ASISTIERON EL SUPERINTENDENTE, DR. GERALD FITZHUGH, II, EL PRESIDENTE DE LA JUNTA ESCOLAR, SHAWNEQUE JOHNSON, Y LA VICEPRESIDENTA, SUEANN GRAVESANDE.

¡¡QUÉ GRAN NOCHE CELEBRADA POR TODOS!!

EVENTOS COMUNITARIOS

CONCIERTO DE VACACIONES ESCOLARES DE CLEVELAND STREET

UN MENSAJE DEL SUPERINTENDENTE DR. GERALD FITZHUGH, II, SOBRE EL CONCIERTO DE INVIERNO DE LA ESCUELA CLEVELAND STREET CELEBRADO EL 6 DE DICIEMBRE:
"QUÉ GRAN TRABAJO DE CLEVELAND.
GRACIAS SRA. KESHNER POR ORGANIZAR ESTE GRAN ESPECTÁCULO".

JUNTO AL DR. FITZHUGH II, ASISTIERON LA PRESIDENTA DE LA JUNTA ESCOLAR, LA SRA. JOHNSON, Y EL VICEPRESIDENTE GRAVESANDE.

EVENTOS COMUNITARIOS

CIUDAD DE ORANGE – ILUMINACIÓN DEL ÁRBOL

EL ALCALDE WARREN INVITÓ AL DISTRITO ESCOLAR AL MILITARY PARK PARA LLEVAR LA ALEGRÍA NAVIDEÑA A TRAVÉS DE LAS ARTES ESCÉNICAS.

SE PRESENTARON LA ACADEMIA PREPARATORIA DE INVESTIGACIÓN E INNOVACIÓN DE ORANGE, LAS ESCUELAS ROSA PARKS Y PARK AVENUE. ¡GRACIAS SRA. BARROW (PARK AVENUE), SR. ETIENNE (RPCS) Y SR. ABAZIA (ORANGE PREP) POR PREPARAR A NUESTROS ESTUDIANTES! ERES APRECIADO.

GRACIAS AL PRESIDENTE DE LA JUNTA, JOHNSON, AL VICEPRESIDENTE GRAVESANDE Y AL MIEMBRO DE LA JUNTA, DR. TURNER, POR ESTAR PRESENTES Y APOYAR A NUESTROS ESTUDIANTES Y A LA COMUNIDAD.

EVENTOS COMUNITARIOS

INSCRIPCIÓN PREESCOLAR PARA NOVIEMBRE Y DICIEMBRE 2023:

LA INSCRIPCIÓN A PREESCOLAR PARA EL CICLO ESCOLAR 2023-2024 SE REALIZARÁ EN:

19 DE DICIEMBRE, DE 10:00 A.M. A 12:00 P.M.,
EN EL CENTRO DE PRIMERA INFANCIA DE ORANGE, 397 PARK AVENUE.
VISITE ORANGE.K12.NJ.US/DOMAIN/528

PARA OBTENER MÁS INFORMACIÓN, ENVÍE UN CORREO ELECTRÓNICO A PREKINDERGARTENREGISTRATION@ORANGE.K12.NJ.US.
CON CUALQUIER PREGUNTA.

Orange Public Schools
Office of Early Childhood Learning
Jacquelyn Blanton, Ed.D, Executive Director of Early Learning

2023-2024 School Year

Preschool Registration

MUST BE 3-YEARS-OLD BY OCTOBER 1, 2023!

PROGRAM INCLUDES:

- Breakfast & Lunch
- Special Needs & ELL Services
- High Scope Curriculum
- Certified Trained Staff
- Middle States Accredited
- And a lot more...

ORANGE RESIDENTS ONLY!

DATES:

NOVEMBER 14, 21 & 28
DECEMBER 5, 12 & 19
10:00 AM - 12:00 PM

REGISTRATION LOCATION:
ORANGE EARLY CHILDHOOD CENTER
397 PARK AVE, ORANGE, NJ

VISIT OUR WEBSITE: ORANGE.K12.NJ.US/DOMAIN/528

REQUIRED DOCUMENTS:
Child's Original Birth Certificate
Vaccination Record
Current Lease or Mortgage Statement
2 Additional Proofs of address
Photo I.D. of Parent/Guardian

email contact: prekindergartenregistration@orange.k12.nj.us

Orange Early Childhood Program includes all children regardless of abilities. If you are concerned that your child is learning or developing differently, you can call the District to request an evaluation for preschool special education and related services.

Orange Public Schools
Office of Early Childhood Learning
Jacquelyn Blanton, Ed.D, Executive Director of Early Learning

Año Escolar 2023-2024

Registracíon Preescolar

¡DEBE TENER 3 AÑOS PARA EL 1 DE OCTUBRE DE 2023!

PROGRAMA INCLUYE:

- Desayuno y Almuerzo
- Servicios para necesidades especiales y ELL
- Plan de estudio High Scope
- Personal certificado
- Acreditados por la organización Middle States
- Y mucho mas...

¡SOLO PARA RESIDENTES DE ORANGE!

FECHAS:

14, 21 Y 28 DE NOVIEMBRE
5, 12 Y 19 DE DICIEMBRE
10:00 AM - 12:00 PM

UBICACIONE DE REGISTRO:
ORANGE EARLY CHILDHOOD CENTER
397 PARK AVE, ORANGE, NJ

VISITE NUESTRO SITIO WEB:
ORANGE.K12.NJ.US/DOMAIN/528

REQUISITOS:
Certificado de Nacimiento Original
Record de Vacunas
Arrendamiento de apartamento Actual o Declaración de Hipoteca
2 Pruebas de Dirreccion Adicionales
Foto Identificacion de Padre/Guardian

email contact: prekindergartenregistration@orange.k12.nj.us

El Programa de Orange Early Childhood incluye a todos los niños independiente de sus habilidades. Si te preocupa que su hijo/a esta aprendiendo o desarollandose de manera difrente, puedes llamar al Distrito de Orange para solicitar una evaluación de educación especial preescolar y servicios relacionados.

EVENTOS COMUNITARIOS

RESERVE LA FECHA LA EXPOSICIÓN DE ARTE DE CENTRAL ELEMENTARY SE LLEVARÁ A CABO EL 20 DE DICIEMBRE DE 2023

LA JUNTA DE EDUCACIÓN ORGANIZARÁ LA EXPOSICIÓN DE ARTE ESTUDIANTIL DE LA ESCUELA PRIMARIA CENTRAL EL MIÉRCOLES 20 DE DICIEMBRE DE 2023.
18:00 - 19:00.
CONSULTE EL FOLLETO PARA OBTENER MÁS DETALLES.

EVENTOS COMUNITARIOS

JORNADA DE PUERTAS ABIERTAS DE LA ACADEMIA DE INNOVACIÓN STEM DE LAS NARANJAS

NOS COMPLACE ANUNCIAR QUE STEM INNOVATION ACADEMY OF THE ORANGES ORGANIZARÁ UNA JORNADA DE PUERTAS ABIERTAS ESPECIAL PARA TODOS LOS ESTUDIANTES DE OCTAVO GRADO Y MIEMBROS DE LA COMUNIDAD INTERESADOS. LA ACADEMIA DE INNOVACIÓN STEM DE LOS ORANGES ES UNA ESCUELA SECUNDARIA ALTAMENTE INNOVADORA DE CIENCIA, TECNOLOGÍA, INGENIERÍA Y MATEMÁTICAS (STEM) DE 4 AÑOS DENTRO DE LAS ESCUELAS PÚBLICAS DE ORANGE QUE ABARCA LOS GRADOS 9-12. LA ACADEMIA ESTÁ UBICADA EN UN CAMPUS DE 5,5 ACRES EN 445 SCOTLAND ROAD, SOUTH ORANGE, NJ 07079. LA ACADEMIA EJEMPLIFICA UN MODELO DE UNIVERSIDAD TEMPRANA MEDIANTE EL CUAL LOS ESTUDIANTES NAVEGAN A TRAVÉS DE UN ALCANCE Y UNA SECUENCIA DE CUATRO AÑOS DE CURSOS DE ESCUELA SECUNDARIA Y UNIVERSIDAD.

ESTE EVENTO TAMBIÉN INICIARÁ LA CUENTA REGRESIVA PARA EL LANZAMIENTO DEL PROCESO DE SOLICITUD OFICIAL PARA STEM INNOVATION ACADEMY OF THE ORANGES. SI TIENE ALGUNA PREGUNTA SOBRE LA JORNADA DE PUERTAS ABIERTAS DEL 20 DE DICIEMBRE O EL PROCESO DE SOLICITUD DE STEM, ENVÍE UN CORREO ELECTRÓNICO AL COMITÉ DE ADMISIONES A STEMADMISSIONS@ORANGE.K12.NJ.US.

A CONTINUACIÓN SE MUESTRA EL ENLACE PARA REGISTRARSE PARA LA JORNADA DE PUERTAS ABIERTAS:
HTTPS://FORMS.GLE/2E5PDQQXMNJTF91GA

EVENTOS COMUNITARIOS

ATLETISMO DE OHS - ACTUALIZACIÓN DE INVIERNO

WE'RE BACK

ORANGE TORNADOES

¡FAMILIAS Y FANÁTICOS DE TORNADO!

- EL COMIENZO DE NUESTRA TEMPORADA DEPORTIVA DE INVIERNO ESTÁ A LA VUELTA DE LA ESQUINA. UTILICE EL SIGUIENTE ENLACE PARA VER LOS HORARIOS EN VIVO DE TODOS LOS DEPORTES DE INVIERNO.

- TAMBIÉN HEMOS LANZADO "MY TEAM STORES" PARA BALONCESTO, LUCHA LIBRE Y ATLETISMO PARA NIÑOS Y NIÑAS PARA QUE LOS FANÁTICOS COMPREN SU PROPIA INDUMENTARIA ATLÉTICA DE OHS.

- LOS ENLACES A CONTINUACIÓN LO LLEVARÁN A LA TIENDA DE CADA EQUIPO. TODAS LAS TIENDAS CIERRAN EL 22 DE DICIEMBRE, ¡ASÍ QUE HAZ TUS PEDIDOS HOY! ¡VAYA TORNADOS!

HORARIOS DEPORTIVOS EN VIVO: HTTPS://WWW.ORANGE.K12.NJ.US/PAGE/19531

- BALONCESTO FEMENINO DE OHS: HTTPS://BIT.LY/3N7PA9K
- BALONCESTO MASCULINO DE OHS: HTTPS://BIT.LY/3T9SGUZ
- LUCHA LIBRE OHS: HTTPS://BIT.LY/4A6RBDI
- PISTA DE SST: HTTPS://BIT.LY/46KKDZK

EVENTOS COMUNITARIOS

LA UNIVERSIDAD DE PADRES ESTÁ DE VUELTA PARA EL AÑO 2023-2024:

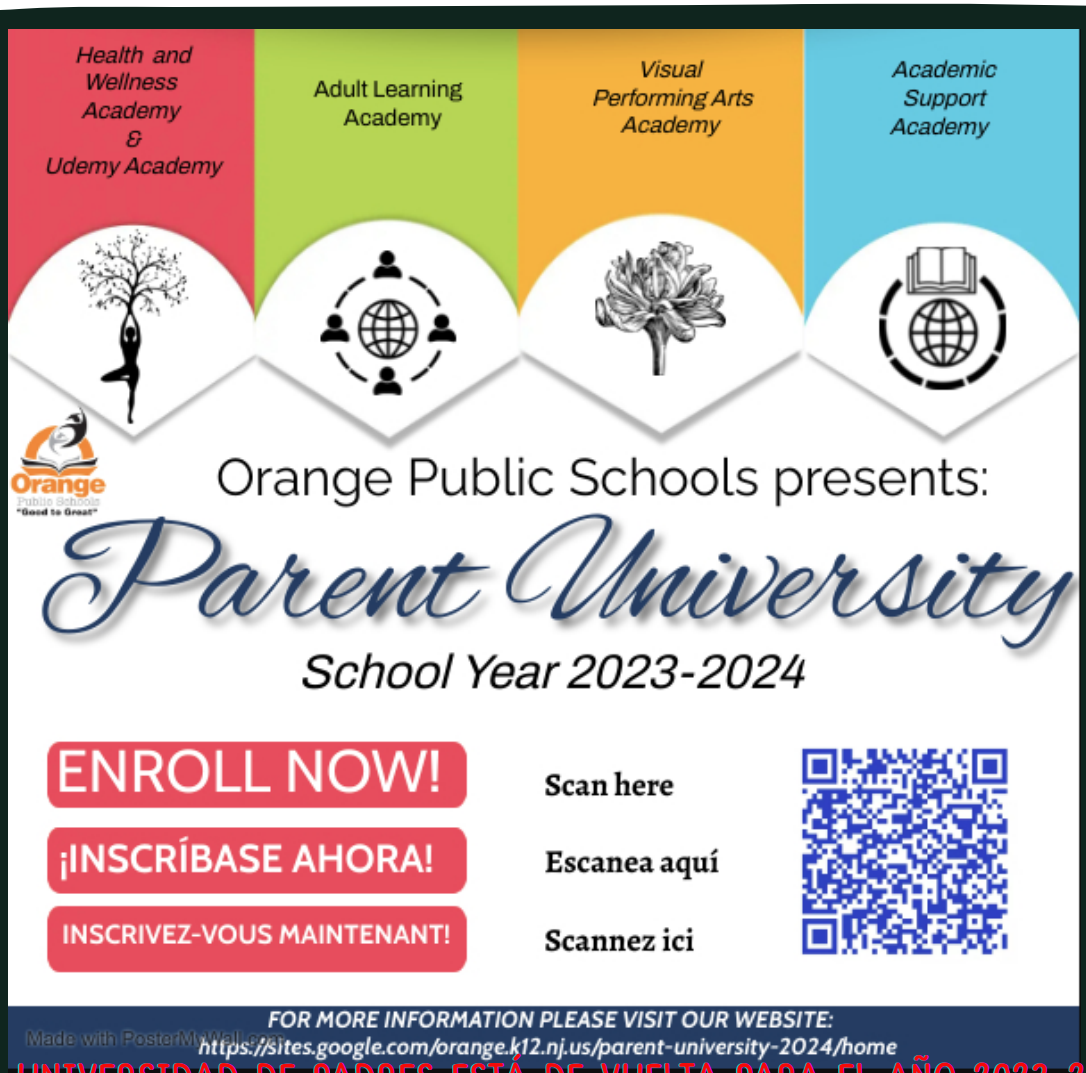

LA UNIVERSIDAD DE PADRES ESTÁ DE VUELTA PARA EL AÑO 2023-2024:

BUENOS DÍAS FAMILIAS NARANJAS:

LAS ESCUELAS PÚBLICAS DE ORANGE SE COMPLACEN EN ANUNCIAR EL LANZAMIENTO DE LA UNIVERSIDAD PARA PADRES 2023-2024.

EL DISTRITO BUSCA EDUCAR Y EMPODERAR A LAS FAMILIAS COMO DEFENSORES Y ESTUDIANTES DE POR VIDA COMPROMETIDOS A MEJORAR LA SALUD Y EL BIENESTAR GENERAL DE LOS NIÑOS Y NUESTRA COMUNIDAD. NUESTROS TALLERES GRATUITOS Y DE PRECIO REDUCIDO OFRECEN A LOS PADRES UNA VARIEDAD DE EXPERIENCIAS SOBRE DIVERSOS TEMAS. ESTE AÑO, INICIAMOS EL REGRESO DE LA UNIVERSIDAD PARA PADRES OFRECIENDO CURSOS EN LAS ACADEMIAS DE SALUD Y BIENESTAR, ARTES VISUALES Y ESCÉNICAS, APRENDIZAJE DE ADULTOS Y APRENDIZAJE DE UDEMY.

LOS PADRES PODRÁN ACCEDER A LOS CURSOS A TRAVÉS DE ESTE SISTEMA DE REGISTRO EN LÍNEA, ¡ASÍ QUE REGÍSTRESE AHORA! INVITAMOS A LOS PADRES, FAMILIAS Y A LA COMUNIDAD ORANGE INTERESADOS EN ASISTIR A LOS TALLERES A POSTULARSE. TODAS LAS SOLICITUDES SERÁN REVISADAS AL MOMENTO DE SU ENVÍO CON COMENTARIOS RÁPIDOS SOBRE EL ESTADO DE ACEPTACIÓN.

VISITA Y REGÍSTRATE EN:
HTTPS://SITES.GOOGLE.COM/ORANGE.K12.NJ.US/PARENT-UNIVERSITY-2024/HOME

EVENTOS COMUNITARIOS

HORARIOS DE LLEGADA Y SALIDA DEL AÑO ESCOLAR PARA EL PERSONAL Y LOS ESTUDIANTES PARA EL AÑO ESCOLAR 2023-2024:

NIVEL ESCOLAR	HORA DE LLEGADA DE LOS ESTUDIANTES	HORA DE LLEGADA DEL PERSONAL	HORA DE FINALIZACIÓN PARA LOS ESTUDIANTES	HORA DE FINALIZACIÓN PARA EL PERSONAL
NIVEL ELEMENTAL (INCLUYENDO PRE-KINDERGARTEN)	8:30 AM	8:20 AM	3:00 PM	3:10 PM
ESCUELA SECUNDARIA ORANGE	8:20 AM	8:05 AM	2:40 PM	2:55 PM
ACADEMIA PREPARATORIA ORANGE DE INVESTIGACIÓN E INNOVACIÓN	8:25 AM	8:20 AM	2:50 PM	2:55 PM
ACADEMIA DE INNOVACIÓN STEM DE LAS NARANJAS	8:20 AM	8:15 AM	LUNES 2:20PM PARA DESARROLLO PROFESIONAL DOCENTE MARTES – VIE 3:30 PM	4PM* *INCLUYE ESTIPENDIO
PROGRAMA TWILIGHT	3:30 PM* *3:00 PM - LUNCH	3:00 PM	7:30 PM	7:30 PM

Como recordatorio, el siguiente cuadro describe los horarios de inicio y finalización de las clases para este año escolar. Como se compartió en junio y agosto de 2022, estos tiempos se presentaron por carta y en las reuniones de la junta de educación.

LOS CALENDARIOS ESCOLARES AHORA ESTÁN PUBLICADOS PARA DICIEMBRE DE 2023

Cada escuela del distrito compartió un calendario mensual de eventos y actividades con las familias esta semana; incluyendo School Spirit Days, Picture Days y Desarrollo Profesional, por nombrar algunos. Vea los calendarios de diciembre en cada escuela publicados en las redes sociales, así como en el sitio web de cada escuela. Encuentre lo siguiente como muestras:

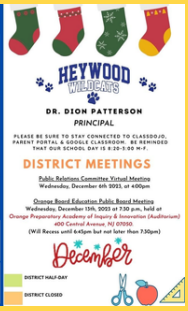

EVENTOS COMUNITARIOS

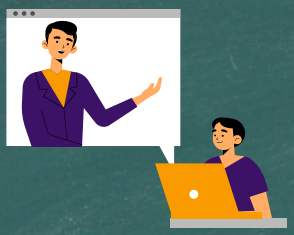

INICIATIVA TUTOR ME: LAS ESCUELAS PÚBLICAS DE ORANGE SE COMPLACEN EN ANUNCIAR UNA ASOCIACIÓN CON TUTORME.COM, UN SERVICIO DE TUTORÍA ESTUDIANTIL EN LÍNEA, AYUDA CON LAS TAREAS Y LABORATORIO DE ESCRITURA. TUTORME.COM ES UN RECURSO EN LÍNEA SEGURO AL QUE SE PUEDE ACCEDER FÁCILMENTE A TRAVÉS DE CLEVER Y OFRECE ASISTENCIA A PEDIDO SOBRE CUALQUIER TEMA.

EL SIGUIENTE ENLACE LO LLEVARÁ A LA PÁGINA DE INFORMACIÓN PARA QUE PUEDA RECOPILAR INFORMACIÓN ADICIONAL.

HTTPS://WWW.ORANGE.K12.NJ.US/CMS/LIB/NJ01000601/CENTRICITY/DOMAIN/1/TUTORME%20FAMILY%20ANNOUNCEMENT.PDF.

TUTORME ESTÁ DISPONIBLE PARA ESTUDIANTES DE TODAS LAS MATERIAS DEL TERCER AL DOCEAVO GRADO.

SI SURGE ALGUNA PREGUNTA, ENVÍE UN CORREO ELECTRÓNICO A REOPENINGOFSCHOOLS@ORANGE.K12.NJ.US.

EVENTOS COMUNITARIOS

INICIATIVA DE UNIFORMES EN TODO EL DISTRITO:

COMO RECORDATORIO, LOS UNIFORMES PARA NUESTROS ESTUDIANTES SON OBLIGATORIOS EN TODO EL DISTRITO. CUANDO SE PRODUZCAN DÍAS DE DISFRACES, TODAS LAS FAMILIAS RECIBIRÁN LO SIGUIENTE:

MENSAJE, VOLANTE Y/O EXPLOSIÓN ENVIADOS POR LA ADMINISTRACIÓN DEL EDIFICIO.

CONTINÚE TRABAJANDO EN CONJUNTO CON EL DISTRITO PARA ASEGURARSE DE QUE SU HIJO ESTÉ UNIFORMADO TODOS LOS DÍAS.

ESTAMOS PROMOVIENDO VESTIRSE PARA EL ÉXITO, YA QUE NUESTROS ESTUDIANTES ESTÁN DESTINADOS A LA GRANDEZA.

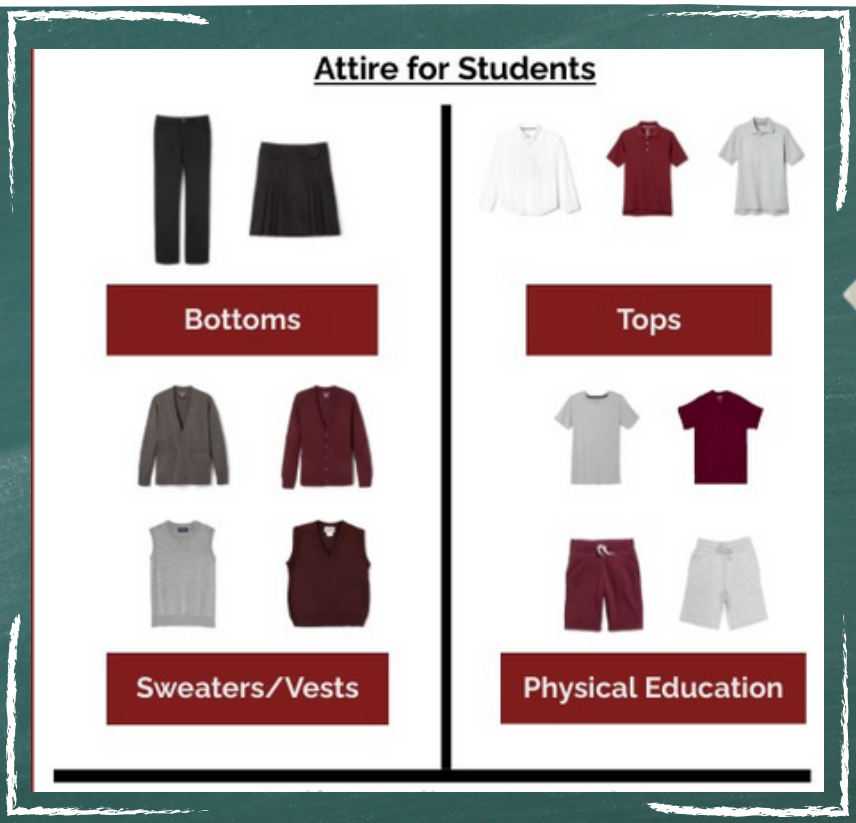

EVENTOS COMUNITARIOS

SOPORTE DE REGISTRO DEL PORTAL PARA PADRES DE GENESIS

¿DESEA ACCEDER A LA ASISTENCIA, EL PROGRESO ACADÉMICO Y MÁS DE SU ESTUDIANTE EN TIEMPO REAL?

REGÍSTRESE EN EL PORTAL PARA PADRES DE GENESIS.

VISITE LA PÁGINA WEB DEL DISTRITO EN WWW.ORANGE.K12.NJ.US

PARA ENCONTRAR LOS ENLACES DEL FORMULARIO DE REGISTRO DEL PORTAL PARA PADRES DE GENESIS EN EL CUADRO NARANJA DEBAJO DE ANUNCIOS.

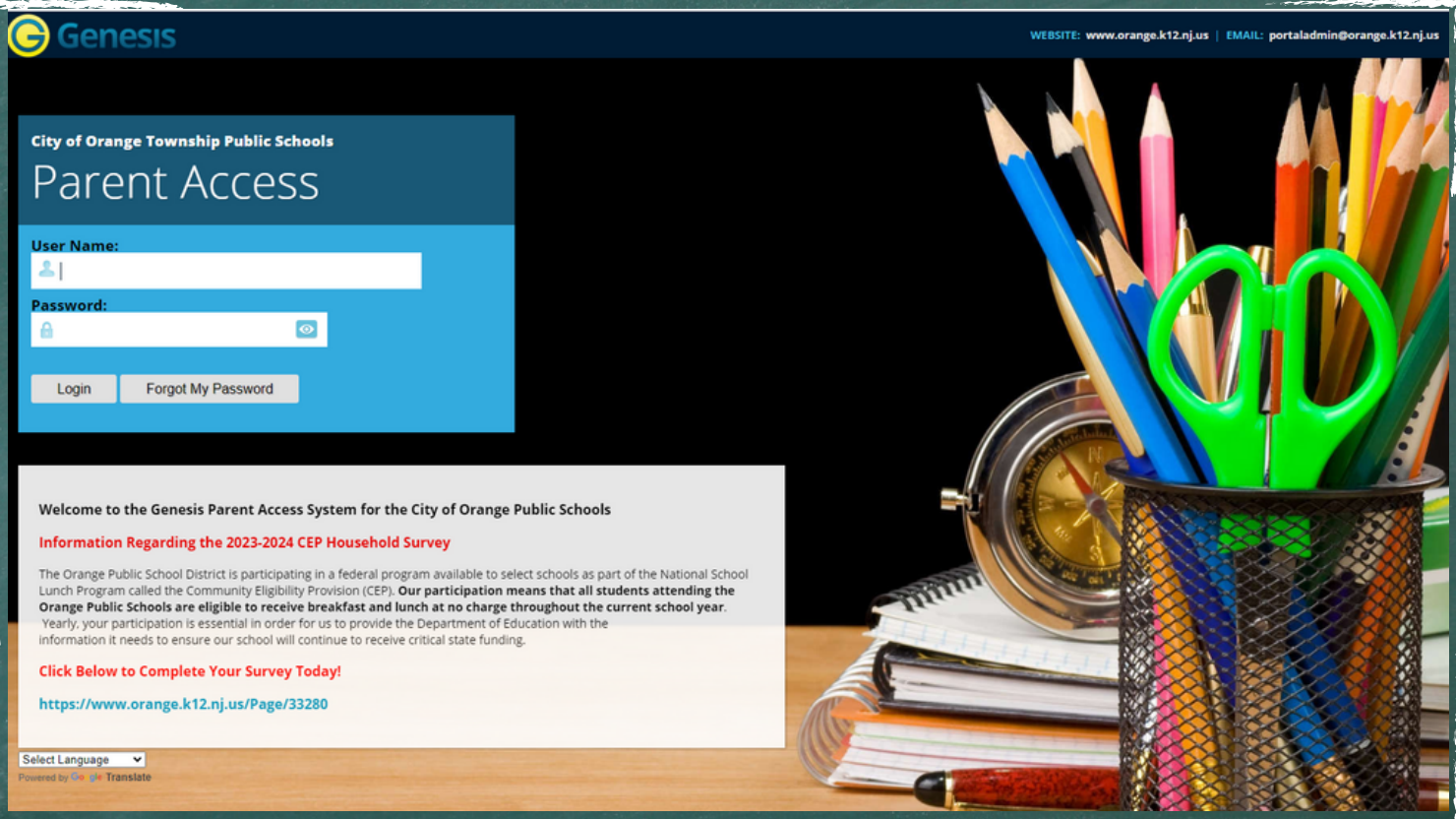

EVENTOS COMUNITARIOS

CALENDARIO DE EVALUACIÓN DEL DISTRITO

Orange Township Public Schools
Gerald Fitzhugh, II, Ed.D.
Office of the Superintendent

Tia Burnett, Supervisor for Testing

BULLETIN #3
District Assessment Schedule
SY2023-2024 (Revised 8/29/23)

Marking Period Dates	MP1	MP2	MP3	MP4
Opens	September 7, 2023	November 15, 2023	February 1, 2024	April 22, 2024
Closes	November 14, 2023	January 31, 2024	April 19, 2024	June 20, 2024

Annual School Plan Dates	Submission 1	Submission 2	Submission 3	Submission 4
Due	November 17, 2023	February 16, 2024	April 12, 2024	June 18, 2024

DISTRICT ASSESSMENTS: PRE-KINDERGARTEN CHILD OBSERVATION RECORD (COR)		
Baseline	**Period 2**	**Period 3**
September 7, 2023 – November 17, 2023	November 20, 2023 – February 16, 2024	February 19, 2024 – May 24, 2024

DISTRICT ASSESSMENTS: DIAGNOSTIC			
Assessment Area	**Grade Levels**	**Administration Window**	**Subjects Tested**
District Diagnostic 1: Fall	1-12 Grade K	September 11 – 15 September 18 – 29	ELA: 1 – 12; MATH: 1 – 12; SCIENCE: 3-11 ELA: K; MATH K
District Diagnostic 2: Winter	K-12	December 11 - 22	ELA: K – 12; MATH: K – 12; SCIENCE: 3-11
District Diagnostic 3: Spring	K-12	April 8 – April 12	ELA: K – 12; MATH: K – 12; SCIENCE: 3-11
DISTRICT ASSESSMENTS: INTERIM			
Assessment Area	**Grade Levels**	**Administration Window**	**Subjects Tested**
Unit Assessments	K-12	Embedded within the Curriculum	MATH; SCIENCE; SOCIAL STUDIES
District Interim 1	K-12	October 30 – November 3	ELA
District Interim 2	K-12	January 29 – February 2	ELA
District Interim 3	K-12	April 15 – 19	ELA
END OF COURSE EXAMS (CTE/PLTW/DUAL ENROLLMENT/CAPSTONE)			
Assessment Area	**Grade Levels**	**Administration Window**	**Subjects Tested**
Adobe Premiere Serve Safe Adobe Photoshop Rutgers EOC National Academic Exam	K-12	May 20 - 24 April 15 - 19 May 20 -24 June 3 - 7 March 11 - 15	AV DIGITAL MEDIA - 100304 CULINARY ARTS - 120503 GRAPHIC ARTS - 500409 HEALTH SCIENCE - 510000 ROTC - 280401
PLTW Midyear Part A PLTW Midyear Part B	K-12	February 6 - 17	PBS, HBS, MI IED, CIM, POE
PLTW: End of Course	K-12	May 30 – June 9	PBS, HBS, MI

451 Lincoln Avenue • Orange, NJ 07050 • Phone: 973-677-4040 • Fax: 973-677-2518 • www.orange.k12.nj.us

CADA AÑO, SU HIJO PARTICIPA EN UNA SERIE DE EVALUACIONES QUE SON ORDENADAS POR EL DEPARTAMENTO DE EDUCACIÓN DE NUEVA JERSEY (NJDOE) O SON ADMINISTRADAS POR NUESTRO DISTRITO ESCOLAR PARA AYUDARNOS A DETERMINAR LOS NIVELES EDUCATIVOS INDIVIDUALES DE LOS ESTUDIANTES, ASÍ COMO A DETERMINAR EL DESARROLLO PROFESIONAL DEL PERSONAL.

CADA UNA DE ESTAS EVALUACIONES NOS AYUDA A DESARROLLAR PRÁCTICAS DE INSTRUCCIÓN QUE SATISFAGAN LAS NECESIDADES DE NUESTROS ESTUDIANTES EN FUNCIÓN DE LOS DATOS RECOPILADOS. SIN EMBARGO, UNA MEDIDA DE EVALUACIÓN NO PUEDE DETERMINAR LA TRAYECTORIA ACADÉMICA DE UN ESTUDIANTE. ESTAS EVALUACIONES TAMBIÉN NOS AYUDAN A REVISAR NUESTRO PLAN DE ESTUDIOS ANUALMENTE. CONSULTE EL CALENDARIO DE EVALUACIONES EN UN ESFUERZO POR SABER CÓMO ESTAMOS EVALUANDO A SUS HIJOS.

HTTPS://WWW.ORANGE.K12.NJ.US/PAGE/33077.

EVENTOS COMUNITARIOS

CALENDARIO DEL DISTRITO

LAS FAMILIAS Y EL PERSONAL, MIENTRAS PLANIFICAN SUS DÍAS Y SEMANAS, EL SIGUIENTE ENLACE (HTTPS://WWW.ORANGE.K12.NJ.US/PAGE/31659.) AL CALENDARIO DEL DISTRITO APROBADO POR LA JUNTA DE EDUCACIÓN EN FEBRERO DE 2023.

EL CALENDARIO PUEDE AYUDARLO CONOCIENDO TODOS LOS DÍAS EN SESIÓN Y FUERA DE SESIÓN. SI TIENE ALGUNA PREGUNTA, LE RECOMENDAMOS QUE ENVÍE UN CORREO ELECTRÓNICO A REOPENINGOFSCHOOLS@ORANGE.K12.NJ.US.

A LO LARGO DE ESTE AÑO, EL CORREO ELECTRÓNICO REOPENINGOFSCHOOLS@ORANGE.K12.NJ.US SE HA MANTENIDO INTACTO PARA RESPONDER A LAS PREGUNTAS QUE PUEDA TENER DURANTE ESTA EXPERIENCIA ÚNICA. SI BIEN LAS RESPUESTAS POR CORREO ELECTRÓNICO A MENUDO SE DEVUELVEN DENTRO DE LAS HORAS POSTERIORES A LA RECEPCIÓN, ESPERE DE 24 A 48 HORAS PARA UNA RESPUESTA POR CORREO ELECTRÓNICO. EL DISTRITO QUIERE QUE USTED ESCUCHE DE NOSOTROS CON TODAS Y CADA UNA DE LAS PREGUNTAS QUE TENGA. ES MUY IMPORTANTE MANTENER INFORMADOS AL PERSONAL Y A LAS FAMILIAS, ESPECIALMENTE DURANTE ESTOS TIEMPOS.

ENCUENTRE EL CALENDARIO DEL DISTRITO PARA SY 23-24 USANDO EL SIGUIENTE ENLACE: HTTPS://WWW.ORANGE.K12.NJ.US/PAGE/32723.

EVENTOS COMUNITARIOS

FECHAS DE LAS REUNIONES DE LA JUNTA Y RECORDATORIOS

LA JUNTA DE EDUCACIÓN VOTÓ PARA CAMBIAR SUS REUNIONES MENSUALES DE MARTES A MIÉRCOLES POR LA NOCHE EN LA REUNIÓN DE REORGANIZACIÓN.
POR FAVOR REVISE LAS NUEVAS FECHAS PARA EL AÑO ESCOLAR 23-24.

CALENDARIO DE REUNIONES DE NEGOCIOS DE LA JUNTA DE EDUCACIÓN DE 2024:

REUNIÓN DE REORGANIZACIÓN

Miércoles 3 de enero de 2024 a las 18 horas, celebrado en
JUNTA NARANJA DE EDUCACIÓN Edificio Administrativo
TABLERO SALA DE CONFERENCIAS
451 Lincoln Avenue, Orange, Nueva Jersey, 07050.

~~~
~~~